

PLANTA BAIXA - TÉRREO (NÍVEL NAVE)
Esc.: 1/50

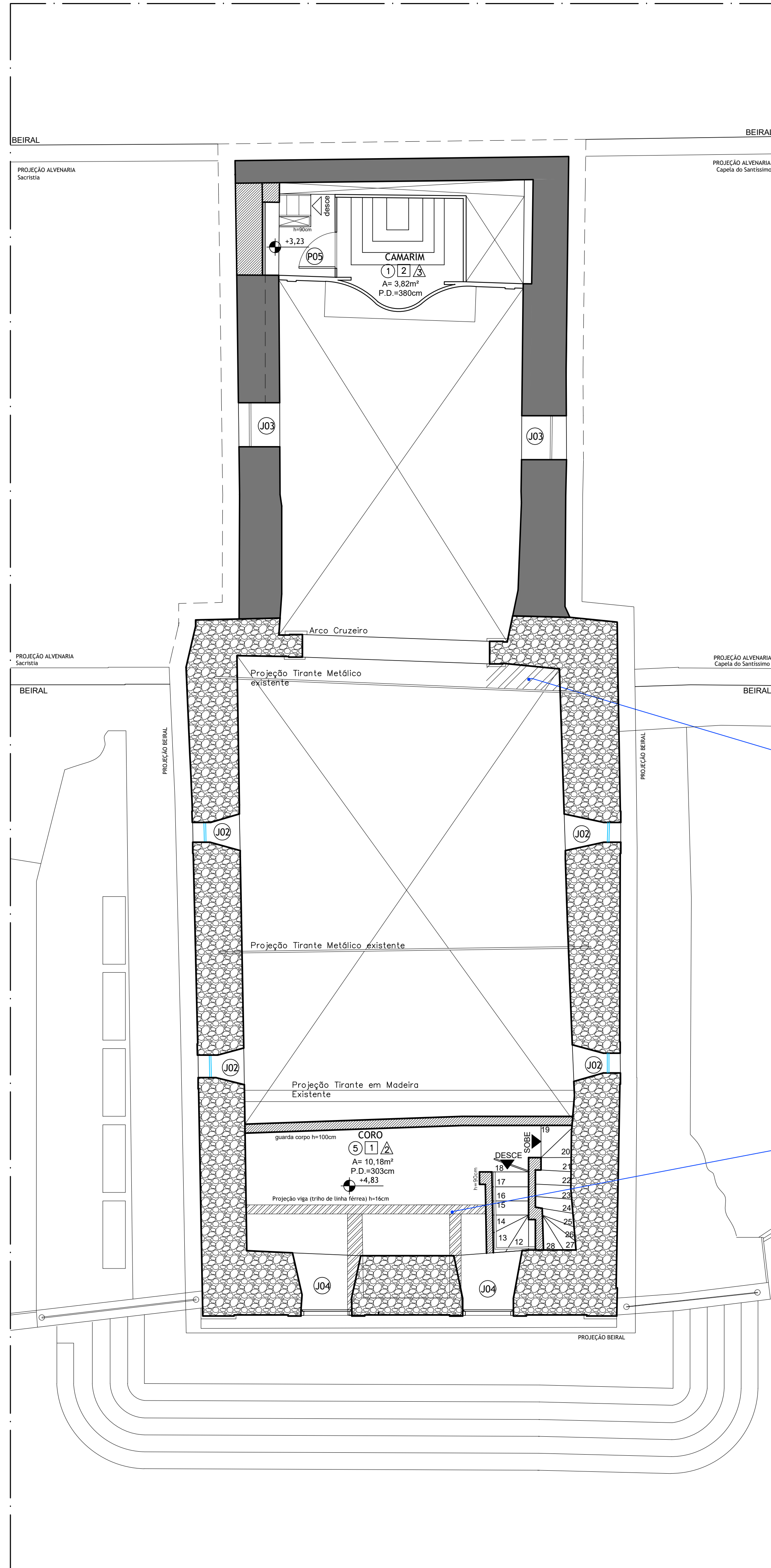

PLANTA BAIXA - PAVIMENTO 1 (NÍVEL CORO)
Esc.: 1/50

LEGENDA DE DANOS	
HACHURA	DANO IDENTIFICADO
	TRINCAS
	INFILTRAÇÃO/MOFO
	TINTA DESCASCANDO
	REBOCO DESCOLADO
	MADEIRA DANIFICADA

NOTA: Este Projeto é acompanhado pelos Cadernos de Estudos Volumes 1, 2 e 3 e Caderno de Restauração dos Elementos Artísticos Móveis e Integrados, com respectivos memoriais de encargos e especificações, bem como projetos executivos complementares. Cotas em centímetros, níveis em metro, projeto com medidas da obra escalada. Conferir medidas no local. Divergências devem ser comunicadas à fiscalização.

Nº	Revisão	Data
01	Emissão Inicial	29/09/2025
02		



Av. Prefeito Mário Rodrigues Pereira, 55, sala 207, Centro - Conselheiro Lafaiete/MG - CEP 36.400-026
31 99726-0035 / 31 98694-9726 / contato.arqlife@gmail.com

PROJETO: LEVANTAMENTO ARQUITETÔNICO DA IGREJA DE SANTO ANTÔNIO

PROJETO: PRAÇA SANTO ANTÔNIO, 51, CENTRO - CONSELHEIRO LAFAIETE / MG

REFERÊNCIA	ESCALA	PRIMEIRA
LEVANTAMENTO ARQUITETÔNICO:	INDICADA	
PLANTA BAIXA - LOCAÇÃO	1:500	
PLANTA BAIXA - SITUAÇÃO	1:500	
	2:100, 4:100	

01
03
DG

PROPRIETÁRIO: IRMÃDE DE SANTO ANTÔNIO DE QUELIZ
CNPJ: 11.738.336/0001-72

RESPONSÁVEL TÉCNICO: AMANDA GUIMARÃES ALVARENGA
CNPJ: 11.738.336/0001-72

PROPRIETÁRIO: AMANDA GUIMARÃES ALVARENGA
CAU A17384-7

PROPRIETÁRIO: AMANDA GUIMARÃES ALVARENGA
CAU A1822551

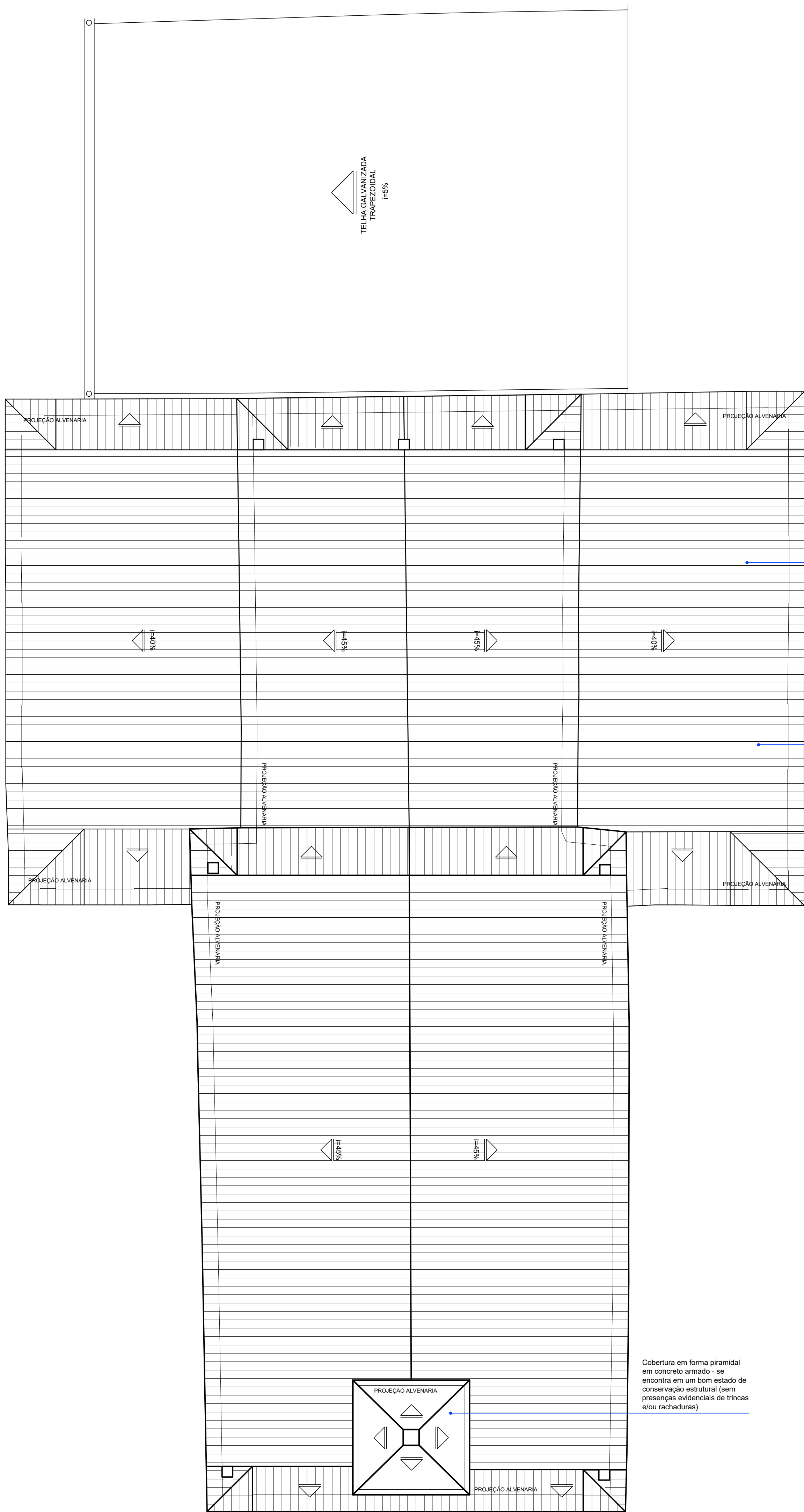

PLANTA BAIXA - COBERTURA
Esc.: 1/50

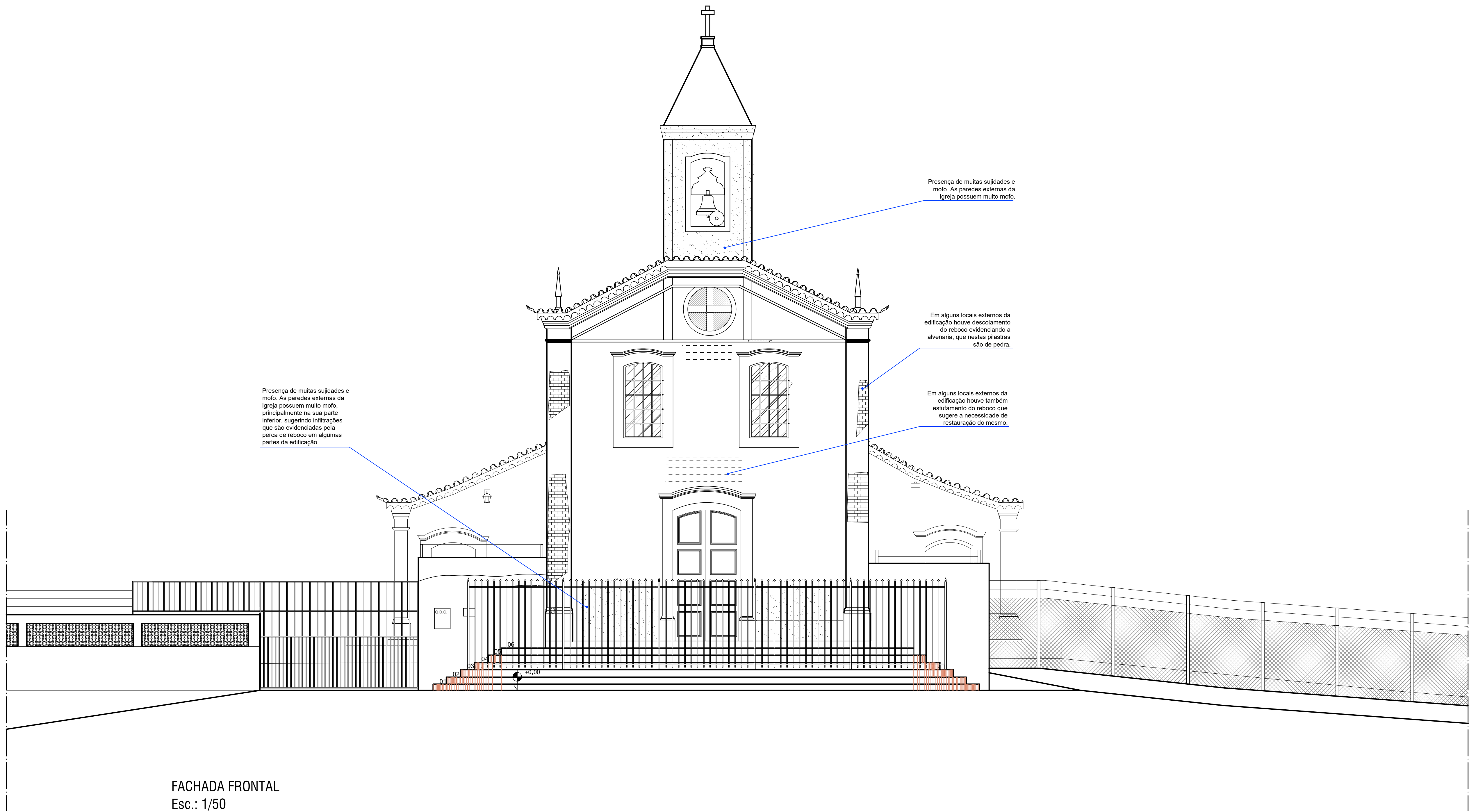

FACHADA FRONTAL
Esc.: 1/50

LEGENDA DE DANOS	
HACHURA	DANO IDENTIFICADO
	TRINCAS
	INFILTRAÇÃO/MOFO
	TINTA DESCASCANDO
	REBOCO DESCOLADO
	MADEIRA DANIFICADA

NOTA: Este Projeto é acompanhado pelos Cadernos de Estudos Volumes 1, 2 e 3 e Caderno de Restauração dos Elementos Artísticos Móveis e Integrados, com respectivos memoriais de encargos e especificações, bem como projetos executivos complementares. Cotas em centímetro, níveis em metro, projeto com medidas da obra escalada. Conferir medidas no local. Divergências devem ser comunicadas à fiscalização.

Nº	Revisão	Data
00	Emissão Inicial	29/09/2025
01		
02		



CNPJ: 48.558.214/0001-04
Av. Prefeito Mário Rodrigues Pereira, 55, sala 207, Centro - Conselheiro Lafaiete/MG - CEP: 36.400-026
31 99726-0035 / 31 98664-9726 / contato.arqlife@gmail.com

PROJETO: LEVANTAMENTO ARQUITETÔNICO DA IGREJA DE SANTO ANTÔNIO

INDICADO: PRAÇA SANTO ANTÔNIO, 51, CENTRO - CONSELHEIRO LAFAIETE / MG

REFERÊNCIA	ESCALA	PRIMEIRA
LEVANTAMENTO ARQUITETÔNICO:	INDICADA	
PLANTA BAIXA - TERREO (NÍVEL NAVE)	DATA	
PLANTA BAIXA - PAV. 1 (NÍVEL CORO)	SETEMBRO / 2025	
PLANTA BAIXA - TORRE SINEIRA - NÍVEL 1	ÁREA CONSTRUIDA	
PLANTA BAIXA - TORRE SINEIRA - NÍVEL 2	ÁREA DO TERRENO	

02
03
DG

PROPRIETÁRIO: IRMANDADE DE SANTO ANTÔNIO DE QUELUZ

CNPJ: 11.738.336/0001-72

RESPONSÁVEL TÉCNICO: AMANDA GUIMARÃES ALVARENGA

Documentos assinados digitalmente

AMANDA GUIMARÃES ALVARENGA

AMANDA GUIMARÃES ALVARENGA

AMANDA GUIMARÃES ALVARENGA

AMANDA GUIMARÃES ALVARENGA

AMANDA GUIMARÃES ALVARENGA

AMANDA GUIMARÃES ALVARENGA

AMANDA GUIMARÃES ALVARENGA

AMANDA GUIMARÃES ALVARENGA

AMANDA GUIMARÃES ALVARENGA

AMANDA GUIMARÃES ALVARENGA

AMANDA GUIMARÃES ALVARENGA

AMANDA GUIMARÃES ALVARENGA

AMANDA GUIMARÃES ALVARENGA

AMANDA GUIMARÃES ALVARENGA

AMANDA GUIMARÃES ALVARENGA

AMANDA GUIMARÃES ALVARENGA

AMANDA GUIMARÃES ALVARENGA

AMANDA GUIMARÃES ALVARENGA

AMANDA GUIMARÃES ALVARENGA

AMANDA GUIMARÃES ALVARENGA

AMANDA GUIMARÃES ALVARENGA

AMANDA GUIMARÃES ALVARENGA

AMANDA GUIMARÃES ALVARENGA

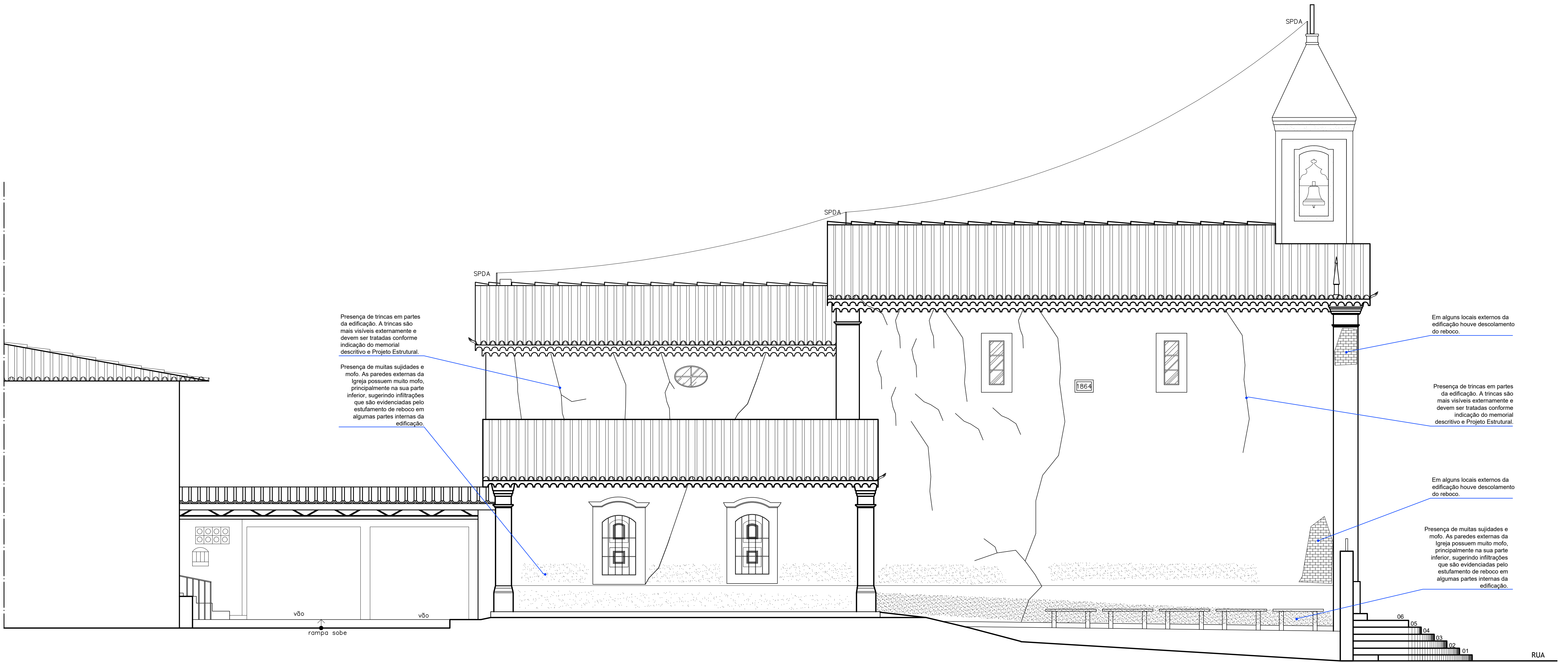

FACHADA LATERAL ESQUERDA
Esc.: 1/50

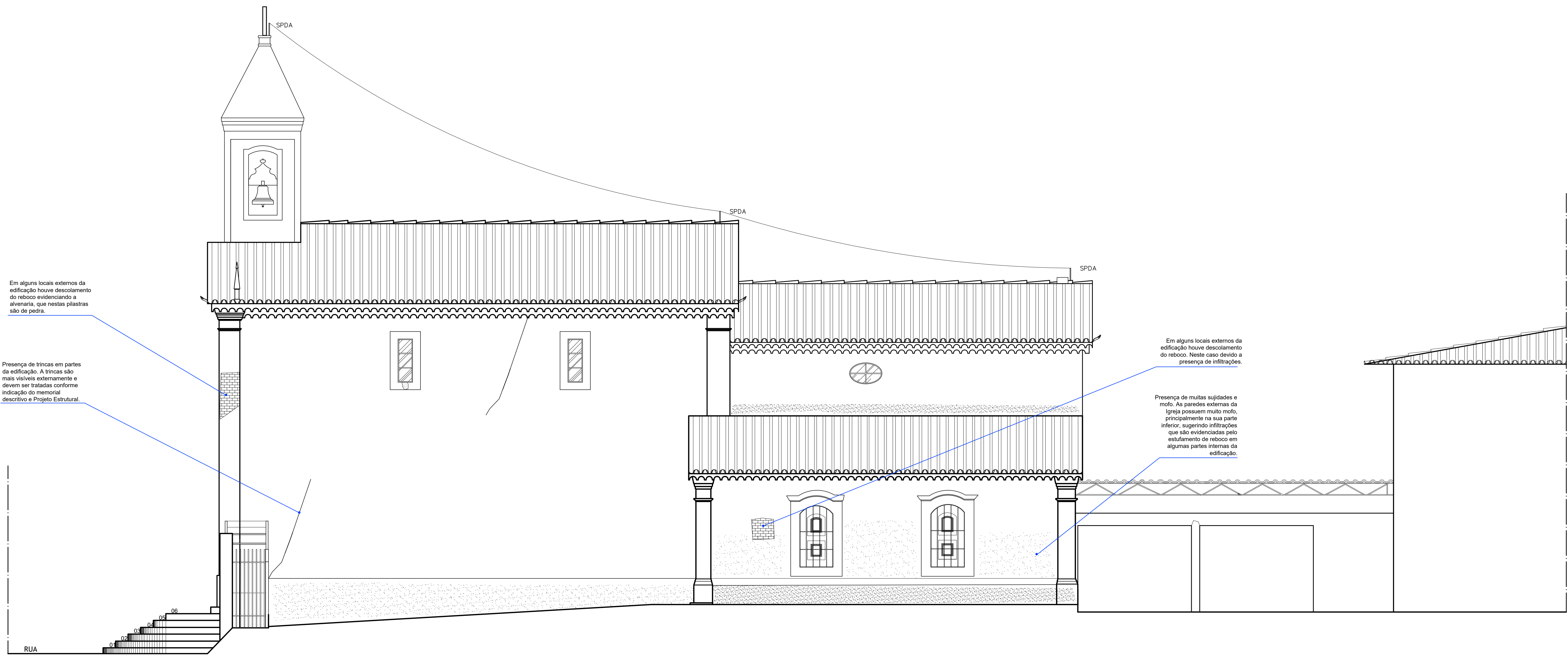

FACHADA LATERAL DIREITA
Esc.: 1/50

LEGENDA DE DANOS	
HACHURA	DANO IDENTIFICADO
	TRINCAS
	INFILTRAÇÃO/MOFO
	TINTA DESCASCANDO
	REBOCO DESCOLADO
	MADEIRA DANIFICADA

NOTA: Este Projeto é acompanhado pelos Cadernos de Estudos Volumes 1, 2 e 3 e Caderno de Restauração dos Elementos Artísticos Móveis e Integrados, com respectivos memoriais de encargos e especificações, bem como projetos executivos complementares. Cotas em centímetro, níveis em metro, projeto com medidas da obra escalada. Confeir medidas no local. Divergências devem ser comunicadas à fiscalização.

Nº	Emissão	Revisão	Data
00	01	02	29/09/2025



Av. Prefeito Mário Rodrigues Pereira, 55, sala 207, Centro - Conselheiro Lafaiete/MG - CEP 36.400-026
31 99726-0035 / 31 98694-9726 / contato.arqlife@gmail.com

PROJETO:
LEVANTAMENTO ARQUITETÔNICO DA IGREJA DE SANTO ANTÔNIO

ENDEREÇO:
PRAÇA SANTO ANTÔNIO, 51, CENTRO - CONSELHEIRO LAFAIETE / MG

REFERÊNCIA	ESCALA	PRIMEIRA
LEVANTAMENTO ARQUITETÔNICO:	INDICADA	
PLANTA BAIXA - COBERTURA	30x30m / 2025	
PLANTA BAIXA - ENGRADAMENTO DA COBERTURA	30x30m / 2025	
ÁREA DO TERRENO	2.124,47m²	

DG 03 03

PROPRIETÁRIO

IRMANDADE DE SANTO ANTÔNIO DE QUELIZ
CNPJ: 11.738.336/0001-72

RESPONSÁVEL TÉCNICO: AMANDA GUIMARÃES ALVARENGA
ANEXO: AMANDA GUIMARÃES ALVARENGA
ANEXO: AMANDA GUIMARÃES ALVARENGA

AMANDA GUIMARÃES ALVARENGA
CAU A117384-7

ANA PAULA ARRUDA FONSECA
CAU A1822551